

200 Jahre Landkreis Bad Kreuznach Großes Bürgerfest im Freilichtmuseum

Liebe Mitbürgerinnen und Mitbürger,

zum Bürgerfest und zur Jubiläumsfeier des Landkreises Bad Kreuznach am 15.05.2016 im Rheinland-Pfälzischen Freilichtmuseum in Bad Sobernheim heiße ich Sie herzlich willkommen.

Auf mehreren Bühnen, Ständen und Aktionsflächen bieten wir - bei freiem Eintritt - ein buntes und abwechslungsreiches Festprogramm für Jung und Alt.

Es freut mich, dass sich neben zahlreichen Chören und Musikgruppen unsere Hilfsorganisationen, die Verbandsgemeinden und Städte, aber auch Schulen des Landkreises präsentieren. Besonders die Theateraufführungen der "Szenischen Revue" im Winterburger Tanzsaal sollten Sie sich nicht entgehen lassen.

Feiern Sie mit uns - wir freuen uns auf Ihren Besuch.

Ihr



Franz-Josef Diel
Landrat

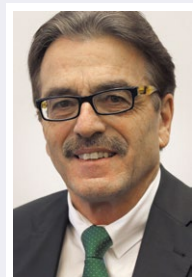

bürgerfest > Aussteller & Akteure

Der Landkreis Bad Kreuznach trifft sich zum großen Bürgerfest im Freilichtmuseum Bad Sobernheim.

Viele Aktive und Engagierte sind mit dabei! Die **Verbandsgemeinden** und **Kommunen, Verbände** und **Organisationen** aus dem Landkreis Bad Kreuznach präsentieren sich auf dem Info- und Verkaufsmarkt und zeigen, was es an der Nahe zu erleben gibt.

Künstler, Gruppen und **Akteure** stellen ihr **Handwerk** aus und bieten es teilweise auch zum Verkauf an.

Hilfs- und Rettungsorganisationen im Landkreis Bad Kreuznach: Arbeiter Samariter Bund (ASB), Deutsches Rotes Kreuz (DRK), Deutsche Lebens-Rettungs-Gesellschaft (DLRG), Malteser Hilfsdienst (MHD), Technisches Hilfswerk (THW) und Freiwillige Feuerwehr mit Präsentationen der Einsatzgeräte und Vorführungen

Stiftung Kreuznacher **diakonie-Werkstätten**

Weinsensorik: Aromen-Gewinnspiel für Groß und Klein

Tipps zu **Gesundheit** und **Wohlfühlen** in der Region

Musikschulen im Landkreis

Wissenswertes zur **Regionalgeschichte**

Regionale **Zeitungen**

Historisches **Handwerk**

Produktion der **Jubiläumsmedaille**

Historischer **Eisenbahnwagen / Feuerwehrfahrzeug**

Nationalpark Hunsrück-Hochwald

Edelsteinmobil & Schmuckdesigner

Schwertkämpfer, Draisine, Rucksack-Boote

Präsentation und Verkauf von **Schmuck, Kunsthandwerk + Schönes für Wohnung und Garten**

Herstellung und Verkauf von **Speiseölspezialitäten + Essige, Marmeladen, Chutneys** etc.

Verkauf von **Kräutern** und **Pflanzen**

... und vieles mehr

> TIPP: Historische Fotoausstellung 200 Jahre Landkreis Bad Kreuznach

im Winterburger Tanzsaal

(Besichtigung während der Theateraufführungen nicht möglich.)



Hits für Kids:

Minipferde, Lamas, Hunsrück zu Pferd, Kuschtierbasteln, Museumspädagogik des Freilichtmuseums, RWE-Backmobil, Spielzelt des Kreisjugendamtes für Kinder und Jugendliche, Such-, Therapie- und Rettungshunde, Kinderkarussell, Luftballons und Eis



Essen & Trinken:

Der Freundeskreis des Freilichtmuseums, die Kultur- und Weinbotschafter Nahe e. V., das Wildmobil, die Winzergenossenschaft Rheingrafenberg e. V. und die Museumsgaststätte versorgen die Besucher mit Herzhaftem, Kaffee und Kuchen sowie Nahwein, Bier und anderen Getränken.



**... seien Sie dabei und feiern Sie mit!
Wir freuen uns auf Ihren Besuch!**

bürgerfest > Bühnenprogramm

Das Bürgerfest lebt von den **aktiven Musikern und Künstlern** aus dem Kreis Bad Kreuznach. Gemeinsam mit den engagierten Gruppen haben wir für Sie ein unterhaltsames Programm auf mehreren Bühnen zusammengestellt. Wir wünschen viel Spaß und gute Unterhaltung!



Bühne „ANTENNE BAD KREUZNACH“ (Baugruppe Mosel-Eifel)

- 9.30 Uhr Ökumenische Andacht zur Eröffnung
- 10.00 Uhr **Offizielle Eröffnung durch Landrat Franz-Josef Diel - Ehrungen -**
- 10.15 Uhr Kreissymphonieorchester
- 11.15 Uhr Orientierungsstufenchor Emanuel-Felke Gymnasium (EFG) Bad Sobernheim
- 12.00 Uhr Gospelchor „Grenzenlos“
- 14.00 Uhr Musikverein Guldental
- 16.00 Uhr Lustige Schuppesser Planig mit Freunden aus Bourg-en-Bresse

Bühne „Wochenspiegel“

gegenüber Napoleonsplatz (Baugruppe Pfalz-Rheinessen)

- 10.30 Uhr Band „Frühschicht“
- 13.00 Uhr Naheland-Männerchor
- 14.00 Uhr Carneval- und Musikverein Neu-Bamberg
- 16.00 Uhr Bigband Lina-Hilger Gymnasium, Bad Kreuznach

Bühne „Hunsrück-Nahe“ und unterwegs im Freilichtmuseum

- Vocale Variabl(e) - unterhaltsame a-capella Gesangsgruppe
- Trio „Nix Neues“
- Orientierungsstufenchor Emanuel-Felke Gymnasium (EFG) Bad Sobernheim
- Si Vinum Musica - Stimmungs-, Trink- und Volksliedgesang
- Flötengruppe Bärenbach
- und weitere

Winterburger Tanzsaal (Baugruppe Hunsrück-Nahe)

- Theatervorführungen „SZENISCHE REVUE“ „Eine Reise durch 200 Jahre Kreisgeschichte“
- 1. Aufführung: 11.30 Uhr
- 2. Aufführung: 14.30 Uhr

bürgerfest



WANN?

Sonntag, 15. Mai 2016, ab 9.30 Uhr
Freier Eintritt! Viele Museums-Einrichtungen können wie gewohnt besichtigt werden.

WO?

Rheinland-Pfälzisches Freilichtmuseum
Nachtigallental 1
55566 Bad Sobernheim
Tel. 06751 / 855 880
info@freilichtmuseum-rlp.de
www.freilichtmuseum-rlp.de



Veranstalter: Kreisverwaltung Bad Kreuznach · Salinenstraße 47
55543 Bad Kreuznach · Tel. 0671/8030 · post@kreis-badkreuznach.de
www.kreis-badkreuznach.de

Stand: April 2016 · Kurzfristige Programmänderungen vorbehalten.



bürgerfest

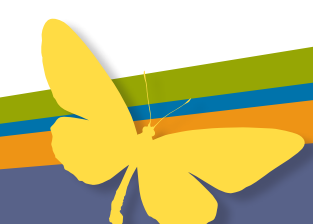

So, 15. Mai 2016
Rheinland-Pfälzisches Freilichtmuseum Bad Sobernheim
Eintritt frei



bürgerfest > im Freilichtmuseum

- 1** Bühne „ANTENNE BAD KREUZNACH“
9.30 Uhr Ökumenische Andacht und offizielle Eröffnung
 - 2** Bühne „Wochenspiegel“ - gegenüber Napoleonsplatz
 - 3** Bühne „Hunsrück-Nahe“
 - 4** Winterburger Tanzsaal
Szenische Revue & Historische Fotoausstellung
 - 5** Info- und Verkaufsmarkt
 - 6** Hilfs- und Rettungsorganisationen
 - 7** Jubiläumsmedaille
 - 8** RWE-Backmobil / Spielzelt Jugendamt
 - 9** Kinderkarussell
 - 10** Info-Point Kreisverwaltung Bad Kreuznach
 - 11** Museumsgaststätte
 - +** Erste Hilfe (DRK)
 - if** Speisen + Getränke
- WC



Wir bedanken uns bei allen Aktiven, Helfern, Engagierten und Sponsoren, die beim Bürgerfest 200 Jahre Landkreis Bad Kreuznach mitwirken.

ANTENNE
BAD KREUZNACH
88.3
RADIO

WOCHENSPIEGEL

KIRNER

Sparkasse
Rhein-Nahe

VORWEG GEHEN

ORNN
Rhein-Nahe Nahverkehrsverbund

nahe



Rheinland-Pfälzisches
Freilichtmuseum
Bad Sobernheim

Fahrplan Pendelbus
Bad Sobernheim Bahnhof - Freilichtmuseum

am Bürgerfest · Sonntag, den 15. Mai 2016

Mit RNN zum Bürgerfest: Der kostenlose Pendelbus bringt Sie von 10 bis 13.40 Uhr in wenigen Minuten vom Bahnhof Bad Sobernheim zum Freilichtmuseum und vom 14.50 Uhr bis 17.50 Uhr zurück - vormittags nach Ankunft der Züge und nachmittags zu den Abfahrten der Züge auf der Nahe-Strecke

Zug RE 3/RB 33 aus Bad Kreuznach/Mainz	9:46	10:26	10:44	11:26	11:46
Zug RE 3/RB 33 aus Kirn/Idar-Oberstein	9:34	10:11	10:34	11:11	11:34

Bad Sobernheim Bahnhof ab	9:50	10:15	10:35	10:50	11:15	11:30	11:50
Bad Sobernheim Freilichtmuseum an	9:55	10:21	10:41	10:56	11:21	11:36	11:56

Bad Sobernheim Freilichtmuseum ab	10:22	10:57	11:22	11:37	11:57
Bad Sobernheim Bahnhof an	10:28	11:03	11:28	11:43	12:03

Zug RE 3/RB 33 nach Bad Kreuznach/Mainz	10:35	11:12	11:35	12:12
Zug RE 3/RB 33 nach Kirn/Idar-Oberstein	10:44	11:26	11:46	12:26

Zug RE 3/RB 33 aus Bad Kreuznach/Mainz	12:26	12:44	14:44	15:26
Zug RE 3/RB 33 aus Kirn/Idar-Oberstein	12:11	12:34	14:35	15:14

Bad Sobernheim Bahnhof ab	12:15	12:35	12:50	15:02	15:22	15:40
Bad Sobernheim Freilichtmuseum an	12:21	12:41	12:56	15:07	15:27	15:45

Bad Sobernheim Freilichtmuseum ab	12:22	12:57	14:55	15:15	15:30	15:55
Bad Sobernheim Bahnhof an	12:28	13:03	15:01	15:21	15:36	16:01

Zug RE 3/RB 33 nach Bad Kreuznach/Mainz	12:35	13:12	15:12	15:35	16:12
Zug RE 3/RB 33 nach Kirn/Idar-Oberstein	12:44	13:26	15:26	15:46	16:26

Zug RE 3/RB 33 aus Bad Kreuznach/Mainz	15:46	16:26	16:46	17:26
Zug RE 3/RB 33 aus Kirn/Idar-Oberstein	16:12	16:34	17:12	17:34

Bad Sobernheim Bahnhof ab	16:22	16:40	17:02	17:22	17:40
Bad Sobernheim Freilichtmuseum an	16:27	16:45	17:07	17:27	17:45

Bad Sobernheim Freilichtmuseum ab	16:20	16:30	16:55	17:15	17:30	17:55	18:20
Bad Sobernheim Bahnhof an	16:25	16:36	17:01	17:21	17:36	18:01	18:25

Zug RE 3/RB 33 nach Bad Kreuznach/Mainz	16:35	17:12	17:35	18:12	18:35
Zug RE 3/RB 33 nach Kirn/Idar-Oberstein	16:46	17:26	17:46	18:26	18:46

Parken: Es sind ausreichend Parkplätze vorhanden. Bitte folgen Sie vor Ort den Einweisungen der Freiwilligen Feuerwehr. / **Service:** Für Besucher mit eingeschränkter Mobilität wird im Gelände des Freilichtmuseums ein Personentransfer angeboten. Bitte melden Sie sich beim Infostand der Kreisverwaltung (Nr. 10)!

Weitere Fahrzeiten für die Züge und Busse im Naheland und Rheinhessen finden Sie unter www.rnn.info oder erhalten Sie beim **RNN-Infotelefon** unter **01801-766 766** (3,9 Ct/Min. aus dem dt. Festnetz, Mobil max. 42 Ct/Min.)

Die Fahrt im Pendelbus ist kostenlos.
Mit freundlicher Unterstützung des RNN.

Rhein-Nahe Nahverkehrsverbund · www.rnn.info